



LIBERO CONSORZIO COMUNALE DI SIRACUSA

SETTORE X – Territorio e Ambiente

DETERMINAZIONE

Provvisorio Rep. n. 58 del 07/08/2023

Definitivo Rep. n. 1598 del 10-08-2023

OGGETTO: Associazione "A.S.D. CLUB EXCELSIOR" - Sede legale e sito dell'attività sportiva "PADEL" in via Vallonazzo C/da Lago" n. 8, Sortino, censita al N.C.E.U. fgl 26, p.IIa 805, del comune di Sortino. Lat. 37.09720623 – Long. 15.20698004.
Provvedimento adozione Autorizzazione Unica Ambientale, D.P.R. 13/03/2023, n. 59.
Autorizzazione allo scarico di acque reflue di cui al Capo II, Titolo IV, Sezione II, Parte III, del D.Lgs. n. 152/2006 e s.m.i.

IL CAPO SETTORE

Visto il D.P.R. n. 59 del 13 marzo 2013 *"Regolamento recante la disciplina dell'autorizzazione unica ambientale e la semplificazione di adempimenti amministrativi in materia ambientale gravanti sulle piccole e medie imprese e sugli impianti non soggetti ad autorizzazione integrata ambientale, a norma dell'art. 23 del decreto legge 9 febbraio 2012, n. 5, convertito dalla legge 4 aprile 2012, n. 35"*.

Visto l'art. 2, comma 1, lettera b) del D.P.R. 13 marzo 2013, n. 59 che individua nella Provincia l'autorità competente ai fini del rilascio, rinnovo e aggiornamento dell'Autorizzazione Unica Ambientale (di seguito denominata AUA);

Vista la *"Circolare recante chiarimenti interpretativi relativi alla disciplina dell'autorizzazione unica ambientale nella fase di prima applicazione del decreto del Presidente della Repubblica 13 marzo 2013, n. 59"* del Ministero dell'Ambiente e della Tutela del Territorio e del Mare, prot. n. 49801/GAB del 07/11/20013;

Vista la nota della Regione Sicilia, Assessorato del Territorio e dell'Ambiente, Dipartimento dell'Ambiente, Servizio 2 *"Tutela dell'Inquinamento Atmosferico"* n. 16938 del 10/04/2014, con oggetto *"Autorizzazione Unica Ambientale (AUA). Chiarimenti a seguito dell'emanazione della legge regionale 24 marzo 2014, n. 8. Istituzione dei Liberi Consorzi Comunali e delle Città Metropolitane"*;

Visto il D.Lgs. 3 aprile 2006, n. 152 *"Norme in materia ambientale"* e s.m.i., Parte III *"Norme in materia di difesa del suolo e lotta alla desertificazione, di tutela delle acque dall'inquinamento e di gestione delle risorse idriche"*;

Visto il D.P.R. n. 227 del 19/10/2011 *"Regolamento per la semplificazione di adempimenti amministrativi in materia ambientale gravanti sulle imprese, a norma dell'articolo 49, comma 4-quater, del decreto-legge 31 maggio 2010, n. 78, convertito, con modificazioni, dalla legge 30 luglio 2010, n. 122"*, in materia di scarico dei reflui;

Vista la L.R. n. 27 del 15/05/1986 *"Disciplina degli scarichi delle pubbliche fognature e degli scarichi degli insediamenti civili che non recapitano nelle pubbliche fognature e modifiche alla legge regionale 18 giugno 1977, n. 39 e successive modificazioni ed integrazioni"*;

Vista la L.R. n. 2 del 26/03/2002, art. 116 - *Smaltimento Reflui*, relativamente allo scarico dei reflui in aree urbanistiche non servite da pubblica fognatura;

Vista la Deliberazione del Comitato Interministeriale per la tutela delle acque del 4 febbraio 1977, Allegato 5, relativo alle *"NORME TECNICHE GENERALI SULLA NATURA E CONSISTENZA DEGLI IMPIANTI DI SMALTIMENTO SUL SUOLO O IN SOTTOSUOLO DI INSEDIAMENTI CIVILI DI CONSISTENZA INFERIORE A 50 VANI O A 5.000 MC"*;

Vista la Circolare n. 14854 del 10/04/1987 *"Legge regionale 15 maggio 1986 n. 27, art. 24 - scarichi degli insediamenti civili esistenti - modalità di smaltimento dei reflui sul suolo - realizzazione dei pozzi assorbenti e dei pozzi neri"*, dell'Assessorato Regionale del Territorio e dell'Ambiente;

Vista la Circolare n. 19906 del 04/04/2002 *"Direttive in merito all'applicazione del decreto legislativo n. 152/99 e successive modifiche ed integrazioni ai regolamenti comunali di fognatura ed ai P.A.R.F. nella Regione siciliana"*, dell'Assessorato Regionale del Territorio e dell'Ambiente;

Vista la nota della Regione Sicilia, Assessorato del Territorio e dell'Ambiente, Dipartimento dell'Ambiente, Servizio 7 *"Pareri Ambientali"*, prot. n. 36570 del 04/08/2014, con oggetto *"Chiarimenti in ordine al parere endoprocedimentale previsto dall'art. 40 della L.R. 27/86 nelle Autorizzazioni allo scarico dei reflui il cui Soggetto istituzionale competente è il Comune"*;

Viste le altre Norme e Circolari che regolano lo scarico delle acque reflue nei corpi recettori;

Preso atto l'Associazione "A.S.D. CLUB EXCELSIOR" (di seguito denominato Gestore), ai sensi del D.P.R. n. 59 del 13 marzo 2013, ha presentato al SUAP del Comune di Sortino istanza AUA, ai fini del rilascio dell'autorizzazione allo scarico di acque reflue, di cui al Capo II, Titolo IV, Sezione II, Parte III, del D.Lgs. n. 152/2006 e s.m.i., in zona non collegata alla pubblica fognatura con fossa Imhoff e subirrigazione, inerente l'attività sportiva "PADEL" sita in via Vallonazzo C/da Lago" n. 8, Sortino censita al N.C.E.U. fgl 26, p.lla 805, del comune di Sortino (istanza pervenuta a questo Ente a mezzo PEC acquisita con prot. gen. n. 45736 del 08/11/2022);

Vista la documentazione tecnica ed amministrativa a corredo dell'istanza, nonché la documentazione integrativa presentata dall'Associazione "A.S.D. CLUB EXCELSIOR", per il tramite del SUAP competente, ai sensi dell'art. 2, co. 1, lett. e) del D.P.R. n. 59/2013;

Visto il PARERE FAVOREVOLE, rilasciato dal Comune di Sortino - Settore Sue, acquisito a mezzo PEC con prot. gen. n. 46826 del 15/11/2022, per lo scarico sul suolo dei reflui, previa chiarificazione in fossa Imhoff e mediante subirrigazione, relativo all'insediamento sito in via Vallonazzo C/da Lago" n. 8, Sortino, censito al N.C.E.U. fgl 26, p.lla 805, del comune di Sortino, sito dell'attività sportiva "PADEL" dell'Associazione "A.S.D. CLUB EXCELSIOR";

Visto il parere FAVOREVOLE CON CONDIZIONI per l'autorizzazione allo scarico, formulata dall'ASP di Siracusa – Ufficio Igiene Pubblica di Sortino, prot. n. 173 14/11/2022, acquisita con prot. gen. n. 50106 del 01/12/2022, con allegata lo schema di rete per lo smaltimento dei reflui (fossa Imhoff e successiva subirrigazione);

Tenuto conto che il SUAP territorialmente competente, quale organismo deputato al rilascio dell'AUA, quale atto autorizzativo finale, provvede a dar seguito agli adempimenti discendenti dalla L.R. n. 24 del 24/08/1993 e s.m.i., come chiarito dalla Circolare n. 3, prot. n. 19291 del 30/12/2003, dell'Assessorato Regionale del Bilancio e delle Finanze, Dipartimento Regionale Finanze e Credito, applicando la tassa sulle concessioni governative regionali di cui al D.Lgs. n. 230 del 22/06/1991 e del D.P.R. n. 641 del 26/10/1972, se dovuta, ed agli adempimenti connessi, come chiarito dall'Assessorato Regionale dell'Economia, Dipartimento Regionale Finanze e Credito, Servizio Entrate Erariali e Proprie, con nota prot. n. 10194 del 04/04/2017;

Vista la documentazione agli atti di questo Ufficio per l'adozione del provvedimento di AUA;

Vista la L. 241/1990 e ss.mm.ii.;

Visto l'art. 51 L. 142/90 e s.m.i.;

Visto il D. Lgs. 267/2000;

Viste le LL.RR. 48/91 e 30/2000 che disciplinano l'O.R.E.L.;

Visto l'art. 6 della L.R. 30/04/1991 n.10;

Visto lo Statuto dell'Ente;

Visto il Regolamento degli Uffici e dei Servizi;

Tenuto conto della propria competenza

DETERMINA

1. **di adottare**, ai sensi del D.P.R. n. 59 del 13 marzo 2013, il provvedimento di AUA richiesto dall' Associazione "A.S.D. CLUB EXCELSIOR" - Sede legale e sito dell'attività sportiva "PADEL" in via Vallonazzo C/da Lago" n. 8, Sortino, censita al N.C.E.U. fgl 26, p.lla 805, del comune di Sortino, relativamente al seguente titolo abilitativo:

- scarico di acque reflue, di cui al Capo II, del Titolo IV, della Sezione II, della Parte III, del D.Lgs. n. 152/2006 e s.m.i. relativo allo scarico dei reflui assimilabili ai domestici in fossa Imhoff e relativa rete disperdente per subirrigazione;

2. **di dare atto** che il Gestore, nella conduzione dell'attività autorizzata, deve assicurare:

- 2.1 il rispetto del PARERE FAVOREVOLE, rilasciato dal Comune di Sortino Settore Sue, acquisito a mezzo PEC con prot. gen. n. 46826 del 15/11/2022, per lo scarico sul suolo dei reflui, previa chiarificazione in fossa Imhoff e mediante subirrigazione, relativo all'insediamento sito in via Vallonazzo C/da Lago" n. 8, Sortino, censito al N.C.E.U. fgl 26, p.lla 805, del comune di Sortino, sito dell'attività sportiva "PADEL" dell'Associazione "A.S.D. CLUB EXCELSIOR" (**All. A**) che fa parte integrante e sostanziale del presente provvedimento. Per lo scarico dei reflui in fossa Imhoff e successiva subirrigazione si assumono i **limiti indicati nella Tabella 4 (scarico sul suolo, fermo restando il divieto di scarico per le sostanze di cui al punto 2.1), Allegato 5, Parte III del D.Lgs. n. 152/2006 s.m.i. Per il parametro Escherichia Coli viene fissato il limite di 5.000 UFC/100 mL, salvo diverso limite eventualmente fissato dall'autorità ambientale e sanitaria competente, in relazione alla specifica situazione ambientale e igienico sanitaria del corpo recettore e agli usi esistenti;**
- 2.2 il rispetto del parere FAVOREVOLE CON CONDIZIONI per l'autorizzazione allo scarico, formulata dall'ASP di Siracusa – Ufficio Igiene Pubblica di Sortino, prot. n. 173 14/11/2022, acquisita con prot. gen. n. 50106 del 01/12/2022, con allegata lo schema di rete per lo smaltimento dei reflui (fossa Imhoff e successiva subirrigazione – **All. B**);

- 2.3 il rispetto delle norme tecniche per la conduzione di impianti con fossa Imhoff e successiva condotta disperdente, di cui all'allegato 5 della Delibera del Comitato Interministeriale per la Tutela delle Acque dall'Inquinamento del 04/02/1977 e in particolare:
- che l'area adibita alla subirrigazione venga permanentemente mantenuta come "**area a verde**"; e piantumata con specie vegetali idonee a garantire una sufficiente evapotraspirazione, ovvero soluzioni alternative/migliorative (opportunamente descritte e motivate) che assolvono alla medesima funzione, fermo restando l'interdizione dell'area per gli altri usi e l'adeguata separazione dalle altre aree aziendali;
 - che non si verifichino fenomeni di impaludamento ovvero esalazioni di odori molesti;
 - che vengano effettuate periodiche verifiche da personale specializzato per il mantenimento in efficienza dell'impianto di chiarificazione e rete disperdente;
 - che i pozzetti di ispezione vengano mantenuti accessibili per le verifiche ed ispezioni;
- 2.4 che i fanghi residuati dal processo di chiarificazione vengano smaltiti come rifiuti tramite ditte autorizzate con la periodicità richiesta per un regolare funzionamento della fossa Imhoff con rete di subirrigazione. La documentazione comprovante tali operazioni (F.I.R.) deve essere conservata a cura del Gestore dello scarico; questa deve essere trasmessa in copia all'Ufficio competente del Comune di Siracusa e a questo X Settore del Libero Consorzio Comunale di Siracusa, con **cadenza annuale**;
- 2.5 che l'acqua prelevata da eventuali pozzi trivellati non muniti di Certificato di Potabilità sia utilizzata esclusivamente per usi non alimentari, vietandone l'uso come bevanda, per gli usi di cucina e per la pulizia della persona;
- 2.6 deve essere presentata istanza di allaccio alla pubblica fognatura, con le modalità prevista dalla legislazione vigente in materia, non appena la stessa sarà realizzata, fermo restando quanto disposto dall'art. 103, co. 1, lett. c) del D.Lg. n. 152/2006 e ss.mm.ii.;
3. **di dare atto**, altresì, che il Gestore:
- 3.1 deve assicurare il rispetto delle norme in materia di sanità, igiene e di sicurezza dei lavoratori, comprese quelle in materia di protezione degli stessi contro i rischi derivanti da esposizioni ad agenti chimici e fisici durante il lavoro, nonché le norme antincendio;
 - 3.2 deve comunicare preventivamente all'autorità competente ai sensi dell'art. 6 del D.P.R. n. 59/2013, eventuali modifiche non sostanziali delle attività o degli impianti di stabilimento;
 - 3.3 deve presentare preventivamente una nuova istanza di AUA in caso di modifiche sostanziali della presente Autorizzazione;
 - 3.4 deve presentare a questa Autorità competente, ai fini del rinnovo della presente autorizzazione, tramite il SUAP, un'istanza **almeno sei mesi prima** della scadenza così come previsto dall'art. 5 del D.P.R. n. 59/2013;
 - 3.5 deve comunicare a questa Autorità competente, tramite il SUAP, ogni variazione della titolarità dell'AUA;
4. **di dare atto** che questa Autorità competente:
- 4.1 può imporre il rinnovo dell'autorizzazione o la revisione delle prescrizioni prima della scadenza qualora intervengano disposizioni legislative comunitarie, statali o regionali che lo esigano o sia impedito o pregiudicato il conseguimento degli obiettivi di qualità ambientale stabiliti dagli strumenti di pianificazione e programmazione di settore;

- 4.2 accertata la mancata osservanza delle prescrizioni, può determinare con atto motivato la diffida, sospensione o revoca del presente provvedimento in relazione alla specifica normativa di settore, oltre all'applicazione di eventuali sanzioni previste dalle norme vigenti in materia;
5. **di trasmettere** la presente determinazione, in modalità telematica, al SUAP del Comune di Sortino che provvederà con proprio atto al rilascio dell'AUA al Gestore, notificando lo stesso al Gestore, al Settore competente del Comune di Sortino, al X Settore del Libero Consorzio Comunale di Siracusa, all'ARPA Sicilia e all'ASP - Distretto Siracusa Ufficio di igiene Pubblica di Sortino, per il seguito di competenza;
6. **di pubblicare** il presente atto all'Albo Pretorio del Libero Consorzio Comunale di Siracusa.

Sono fatti salvi i diritti di terzi, eventuali autorizzazioni, concessioni, pareri, nulla osta e quant'altro necessario per l'esercizio dell'attività in oggetto, anche di competenza di altri Enti o Organi, e le altre disposizioni di pertinenza non espressamente indicate nel presente provvedimento e previste dalle vigenti normative in materia, così come specifici e motivati interventi più restrittivi od integrativi in campo ambientale che dovessero intervenire.

La presente Autorizzazione Unica Ambientale ha validità di **quindici anni** dalla data di rilascio da parte del SUAP territorialmente competente.

Prima del rilascio dell'Autorizzazione Unica Ambientale il SUAP territorialmente competente, qualora previsto, provvede a:

- dare seguito agli adempimenti discendenti dalla L.R. n. 24 del 24/08/1993, come chiarito dalla Circolare n. 3, prot. n. 19291 del 30/12/2003, dell'Assessorato Regionale del Bilancio e delle Finanze, Dipartimento Regionale Finanze e Credito, applicando la tassa sulle concessioni governative regionali di cui al D.Lgs. n. 230 del 22/06/1991 e del D.P.R. n. 641 del 26/10/1972;
- verificare, ai sensi dell'art. 6, co. 5, della L.R. n. 24/1993, l'avvenuto versamento della tassa di concessione governativa regionale prima del rilascio dell'AUA relativa al procedimento in oggetto, avvertendo che, ai sensi dell'art. 8 del D.P.R. n. 641/1972, *"gli atti per i quali sono dovute le tasse non sono efficaci sino a quando queste non siano pagate"*;
- verificare l'avvenuto versamento annuale della tassa di concessione governativa regionale, a decorrere dalla data di emanazione dell'atto autorizzativo finale;
- trasmettere entro il **28 febbraio di ogni anno** all'Assessorato Regionale dell'Economia, Dipartimento Regionale Finanze e Credito, Servizio Entrate Erariali e Proprie, gli elenchi completi dei contribuenti assoggettati alle tasse di concessioni governative regionale, distinti per oggetto dell'autorizzazione ed identificabili a mezzo del codice fiscale o partita IVA.

Al presente atto è ammesso ricorso entro il termine di 60 giorni al Tribunale Amministrativo Regionale, ovvero ricorso straordinario al Presidente della Regione Sicilia entro il termine di 120 giorni.

Si dà atto che la presente determinazione non comporta previsione di spesa.

Si attesta, ai sensi ed agli effetti dell'art. 6 della L.R. 30/04/1991 n. 10, che nella formazione della proposta di determinazione di cui sopra sono valutate le condizioni di ammissibilità, i requisiti di legittimità ed i presupposti ritenuti rilevanti per l'assunzione del provvedimento ed è stata eseguita la procedura prescritta dalla vigente normativa di legge e regolamentare in materia.



IL CAPO SETTORE
(Ing. D. Sole Greco)

VISTO DI REGOLARITÀ TECNICA

Sulla presente determinazione si attesta, ai sensi dell'art. 147/bis, co. 1, del D.Lgs. n. 267/2000 e del relativo Regolamento sui controlli interni, la regolarità tecnica del presente provvedimento in ordine alla legittimità, regolarità e correttezza dell'azione amministrativa e della sua conformità alla vigente normativa comunitaria, nazionale, regionale, statutaria e regolamentare.

Siracusa, 07/08/2023



IL CAPO DEL X SETTORE

(Ing. D. Sole Greco)

VISTO DI REGOLARITÀ CONTABILE

Sulla presente determinazione, ai sensi dell'art. 147/bis, co. 1, del D.lgs. n. 267/2000 e del relativo Regolamento sui controlli interni, comportando lo stesso riflessi diretti o indiretti sulla situazione economico finanziaria o sul patrimonio dell'Ente in ordine alla regolarità contabile del presente provvedimento, si esprime:

PARERE FAVOREVOLE

() PARERE SFAVOREVOLE, per le seguenti motivazioni:



IL CAPO DEL III SETTORE

(Dr. A. Cappuccio)

ATTESTAZIONE DELLA COPERTURA FINANZIARIA DELLA SPESA

Si attesta, ai sensi dell'art. 153, co. 5 del D.Lgs n. 267/2000, la copertura finanziaria della spesa in relazione alle disponibilità effettive esistenti negli stanziamenti di spesa e/o in relazione allo stato di realizzazione degli accertamenti di entrata vincolata, mediante l'assunzione dei seguenti impegni contabili, regolarmente registrati ai sensi dell'art. 191, co. 1, del D.Lgs. n. 267/2000:

Impegno	Data	Importo	Capitolo	FPV	Esercizio

Siracusa,



IL CAPO DEL III SETTORE

(Dr. A. Cappuccio)

ALLEGATO "A"

SCARICHI DI ACQUE REFLUE

Il presente allegato, composto da n. 3 pagine compreso il presente frontespizio, è costituito dal PARERE FAVOREVOLE, rilasciato dal Comune di Sortino Settore Sue, acquisito a mezzo PEC con prot. gen. n. 46826 del 15/11/2022, per lo scarico sul suolo dei reflui, previa chiarificazione in fossa Imhoff e mediante subirrigazione, relativo all'insediamento sito in via Vallonazzo C/da Lago" n. 8, Sortino, censito al N.C.E.U. fgl 26, p.lla 805, del comune di Sortino, sito dell'attività sportiva "PADEL" dell'Associazione "A.S.D. CLUB EXCELSIOR".

Dettaglio Email

All. A

Mittente: suap.sr@cert.camcom.it

Destinatari: autorizzazioneunicaambientale@pec.provincia.siracusa.it

Data: 14-11-2022 Ora: 13:08 Num. Protocollo: 0046826 Del: 15-11-2022

Oggetto: POSTA CERTIFICATA: Comunicazione SUAP pratica n.93100390892-02112022-1102 - SUAP 6338 - 93100390892 A.S.D. CLUB EXCELSIOR

Testo Email

SI INOLTRA QUANTO PERVENUTO DALL'UFFICIO URBANISTICA DI QUESTO COMUNE.

La seguente comunicazione Le e' stata inviata dallo sportello SUAP del comune di SORTINO relativamente alla pratica n.93100390892-02112022-1102.

SUAP mittente: Sportello n.6338 - SUAP Sortino

Pratica: 93100390892-02112022-1102

Impresa: 93100390892 - A.S.D. CLUB EXCELSIOR

Protocollo Registro Imprese:

Protocollo pratica: REP_PROV_SR/SR-SUPRO 0027661/05-11-2022

Protocollo della comunicazione: REP_PROV_SR/SR-SUPRO 0028488/14-11-2022.

Adempimenti presenti nella pratica:

- ISTANZA DI AUTORIZZAZIONE UNICA AMBIENTALE - AUA
- SCHEDA A - SCARICHI DI ACQUE REFLUE

Si chiede al destinatario della presente, di trasmettere l'eventuale risposta utilizzando la funzione "rispondi" del proprio sistema di Posta Elettronica Certificata, lasciando invariati l'oggetto della comunicazione ed il destinatario della stessa; cio' al fine di garantire il tempestivo ricevimento della risposta da parte del SUAP.

Si ricorda inoltre che i formati ammessi per gli allegati alle pratiche SUAP sono i seguenti:

pdf; pdf.p7m; xml; dwf; dwf.p7m; svg; svg.p7m; jpg; jpg.p7m

Pertanto sia i documenti che gli uffici SUAP allegano a comunicazioni effettuate tramite la Scrivania Virtuale, sia i documenti trasmessi da imprese, intermediari ed enti terzi ai SUAP tramite PEC, devono rispettare tali formati.



COMUNE DI SORTINO

Cod.Fisc. n. 8000 225 089 4- P.ta I.V.A. n. 00 28 28 50 890- Telefax n.(0931) 917425

Settore Sue

PROT. N. _____

Sortino,li

Oggetto: Riferimento pratica n. 93100390892-02112022-1102 - SUAP 6338 - 93100390892 A.S.D. CLUB EXCELSIOR" ubicato in c.da "Lago",F.26 P.IIa 805 Sortino.
Provvedimento di adozione A.U.A -D.P.R. 59 del 13/03/2013.
Autorizzazione scarichi acque reflue, Capoll, Titolo IV, Sezione II, Parte III, D.Lgs n.152/2006.

Con riferimento all'istanza Autorizzazione Unica Ambientale (A.U.A.), da parte della ditta " A.S.D.CLUB EXCELSIOR", dell'immobile sito in c.da "Lago,F.26 P.IIa 805, Sortino zona "F3" di P.R.G. ,trasmessa al Suap del Comune di Sortino, questo servizio ha verificato quanto segue:

- **VISTA** la Concessione Edilizia N. 13/2004, con la quale si autorizza la costruzione di un "Impianto sportivo completo di campo di calcetto e di un fabbricato spogliatoi e servizi".
- **VISTO** il progetto dell' impianto di scarico redatto dall' Ing. Cesario Lamari;
- **VISTO** il parere favorevole pervenuto dal Servizio di Igiene in data 20.05.2006 giusta nota prot. n309 qui pervenuta in data 30.05.2006 prot. 8467, da cui si evince che l'impianto risulta conforme alle vigenti norme;
- **CONSIDERATO** che l'impianto dei reflui, a servizio dell'attivit  in oggetto citato ricade in zona "F3" di P.R.G.
- E che lo stesso e' compatibile con la zona omogenea;
- **VISTA** l'autorizzazione definitiva allo Scarico dei Reflui n.4/2006;
- **VISTO** la Autorizzazione di Agibilita' n. 5/2007;
- Questo servizio, richiamato il parere favorevole all'approvazione del progetto reso dall'U.T.C. in uno al
- Rilascio della concessione edilizia n.13/2004 e verificata la conformita' dell'impianto esprime parere endoprocedimentale favorevole al rilascio della Autorizzazione Unica Ambientale prevista dal D.p.r. 59 del 13/03/2013.
- Allega alla presente quanto segue:
 - 1)Copia C.E. N°13/2004;
 - 2)Copia Autorizzazione Scarico n°4/2006;
 - 3)Autorizzazione Agibilita' n°5/2007;
 - 4)Studio Geologico (Con valutazione Impatto Ambientale);
 - 5) Relazione Tecnico Asseverata;

Il Responsabile del Procedimento
(Geom Guarino L)



Il Responsabile S.U.E.
(Arch.S. Vira)

ALLEGATO "B"

PLANIMETRIA E SCHEMA IMPIANTO SCARICO

Il presente allegato, composto da n. 5 pagine compreso il presente frontespizio, è costituito parere FAVOREVOLE CON CONDIZIONI per l'autorizzazione allo scarico, formulata dall'ASP di Siracusa – Ufficio Igiene Pubblica di Sortino, prot. n. 173 14/11/2022, acquisita con prot. gen. n. 50106 del 01/12/2022, con allegata lo schema di rete per lo smaltimento dei reflui (fossa Imhoff e successiva subirrigazione), relativo all'insediamento sito in via Vallonazzo C/da Lago" n. 8, Sortino, censito al N.C.E.U. fgl 26, p.lla 805, del comune di Sortino, sito dell'attività sportiva "PADEL" dell'Associazione "A.S.D. CLUB EXCELSIOR"

Dettaglio Email

All. B

Mittente: suap.sr@cert.camcom.it

Destinatari: autorizzazioneunicaambientale@pec.provincia.siracusa.it

Data: 30-11-2022 Ora: 15:42 Num. Protocollo: 0050106 Del: 01-12-2022

Oggetto: POSTA CERTIFICATA: Comunicazione SUAP pratica n.93100390892-02112022-1102 - SUAP 6338 - 93100390892 A.S.D. CLUB EXCELSIOR

Testo Email

La seguente comunicazione Le e' stata inviata dallo sportello SUAP del comune di SORTINO relativamente alla pratica n.93100390892-02112022-1102.

SUAP mittente: Sportello n.6338 - SUAP Sortino

Pratica: 93100390892-02112022-1102

Impresa: 93100390892 - A.S.D. CLUB EXCELSIOR

Protocollo Registro Imprese:

Protocollo pratica: REP_PROV_SR/SR-SUPRO 0027661/05-11-2022

Protocollo della comunicazione: REP_PROV_SR/SR-SUPRO 0029989/30-11-2022.

Adempimenti presenti nella pratica:

- ISTANZA DI AUTORIZZAZIONE UNICA AMBIENTALE - AUA
- SCHEDA A - SCARICHI DI ACQUE REFLUE

Si chiede al destinatario della presente, di trasmettere l'eventuale risposta utilizzando la funzione "rispondi" del proprio sistema di Posta Elettronica Certificata, lasciando invariati l'oggetto della comunicazione ed il destinatario della stessa; cio' al fine di garantire il tempestivo ricevimento della risposta da parte del SUAP.

Si ricorda inoltre che i formati ammessi per gli allegati alle pratiche SUAP sono i seguenti:

pdf; pdf.p7m; xml; dwf; dwf.p7m; svg; svg.p7m; jpg; jpg.p7m

Pertanto sia i documenti che gli uffici SUAP allegano a comunicazioni effettuate tramite la Scrivania Virtuale, sia i documenti trasmessi da imprese, intermediari ed enti terzi ai SUAP tramite PEC, devono rispettare tali formati.



REGIONE SICILIANA
AZIENDA SANITARIA PROVINCIALE
di SIRACUSA
Cod.Fisc. e P.IVA: 01661590891

Ufficio Igiene Pubblica SORTINO – Via Libertà – tel. 0931.989840

Sortino 14/11/2022

Prot. 173 Risposta a nota n° 27661 del 05/11/2022

Oggetto: Autorizzazione allo scarico. Ditta: A.S.D. CLUB EXCELSIOR

ALL'UFFICIO TECNICO
DEL COMUNE DI
SORTINO

IL RESPONSABILE DELL'UFFICIO IGIENE PUBBLICA

Vista la pratica inoltrata dal Sig. Silluzio Vincenzo Presidente A.S.D. CLUB EXCELSIOR, residente a Noto c/da San Lorenzo snc proprietario di un immobile sito in via Vallonazzo ,8 Sortino al F.26 P.IIa 805

Visto il T.U.L.S. approvato con R.D. n°. 1265 del 27.07.1934;

Vista la L. 10 Maggio 1976 N°. 319;

Vista la L. 8 Ottobre 1976 N°. 690;

Vista la L. 24 Dicembre 1979 N°. 650;

Vista la L. 17 Maggio 1995 N°. 172;

Vista la L.R. 27/86;

Visto il D.C.I. 4 Febbraio 1977;

Vista la Circ. Ass. Territorio e Ambiente n°. 4/86 "Piano di risanamento delle acque in Sicilia";

Vista la relazione geologica;

Esprime parere favorevole per l'autorizzazione allo scarico alle condizioni:

- 1) La quota parte dei confini del lotto che si trovano a meno di quindici metri dalla condotta disperdente dovranno prevedere uno sbarramento ai liquami tranne per i lati del lotto in cui la condotta segue la naturale pendenza del terreno;
tale sbarramento dovrà essere realizzato tramite un fossato della larghezza di cinquanta centimetri e della profondità da metri 1 a metri 1,70 dal piano di campagna, successivamente riempito di argilla bene compatta.
La realizzazione di tali opere di sbarramento dovrà risultare da certificazione del Direttore dei lavori della Ditta esecutrice.
- a) Nel lotto non dovranno essere realizzate opere interrato da servire all'uso di acque potabile (condotte idriche, serbatoi, etc...) nel raggio di quindici metri dalla rete di sub - irrigazione;
- b) Prima del rinterro delle opere inerenti il sistema di smaltimento dei liquami dovrà essere data comunicazione all'ufficio Ecologia del Comune per la verifica della regolare esecuzione;
- c) Fatti salvi i diritti di terzi.

ASP SIRACUSA
IL RESPONSABILE SIAV-SIAN-MED. LEGALE
SORTINO
Dr. BIAGIA GIUFFRIDA

AREA IN ESAME

SORTINO

ST. SIRACUSA
RESPONSABILE SIAV SIAN MED. LEGALE
SORTINO
DR. BIAGIA GIUFFRIDA

ASP SIRACUSA

IL RESPONSABILE SIAV-SIAN-MED-LEGALE

SORTINO

Dr. BIAGIA GIUFFRIDA
Società Temporanea (S.A.S.)

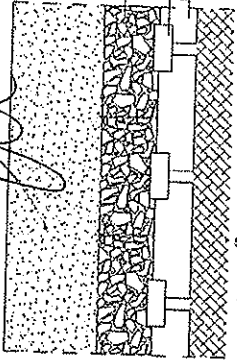

IL RESPONSABILE SIAV-SIAN-MED-LEGALE
SORTINO
DR. BIAGIA GIUFFRIDA

ASP SIRACUSA

- LEGENDA
- 1) Entrata
 - 2) Stone 4 elicosa
 - 3) Fan per scarico 9/5
 - 4) Sottopavimento
 - 5) Sottopavimento in ghiaia
 - 6) Sottopavimento in ghiaia
 - 7) Uscellata
 - 8) Canale di sfiato ad estrazione
 - 9) Canale di sfiato ad estrazione
 - 10) Canale di sfiato ad estrazione
 - 11) Canale di sfiato ad estrazione
 - 12) Canale di sfiato ad estrazione
 - 13) Altezza tabati
 - 14) Banchina laterale
 - 15) Banchina laterale
 - 16) Vano area centrale del Pagine

PARTICOLARE POSA TUBI RETE DI SMALTIMENTO

Sezione Inversata (Scala 1:10)

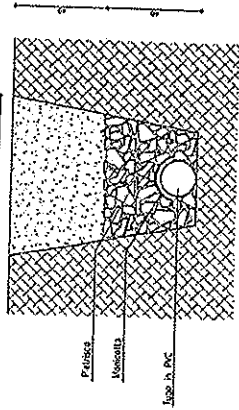

NUOVO STADIO

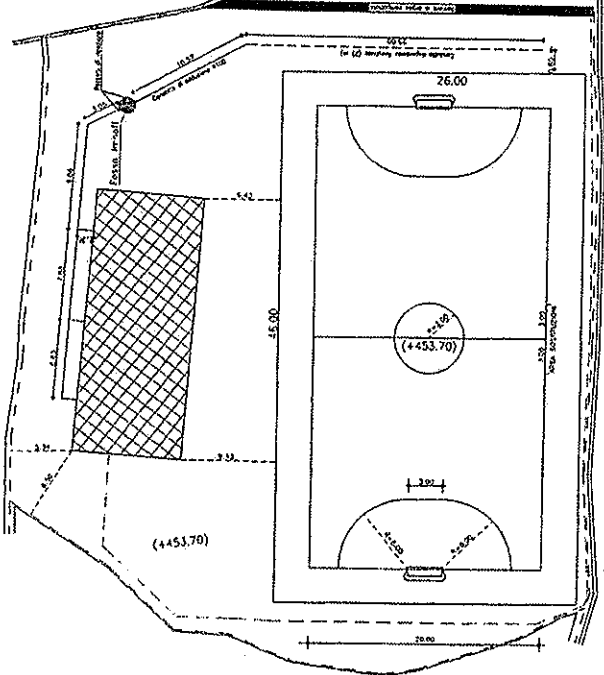

Schema di smaltimento acque fognarie
Schema di adduzione rete idrica
DESCRIZIONE SCALA 1:200

SEZIONE A-A

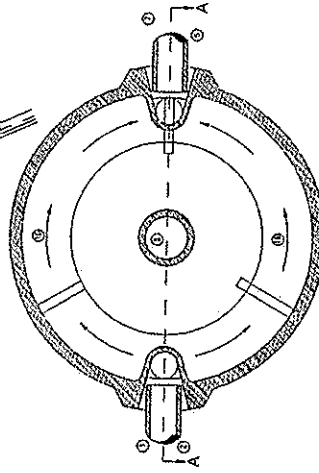
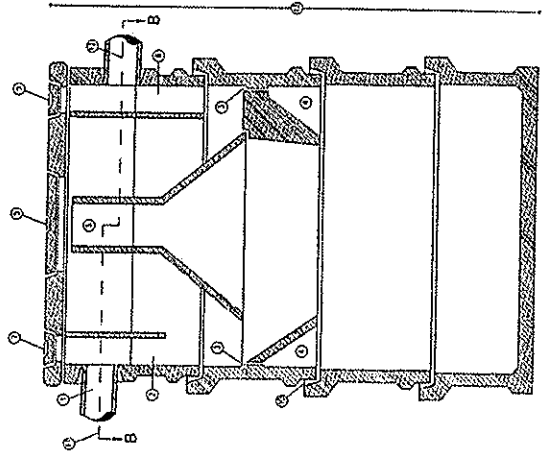

SEZIONE B-B

CARATTERISTICHE TECNICHE

Sezione	Circuito	Sezione	Sezione	Sezione	Sezione		Sezione		Sezione	
					Sezione	Sezione	Sezione	Sezione	Sezione	Sezione
5	1200	115	100	100	100	100	100	100	100	100
8	1732	115	100	235	31	231	15	19	15	15
12	2485	131	150	284	32	182	17	177	17	17
15	3300	151	150	284	32	232	17	227	17	17
20	4100	150	150	259	37	182	17	175	17	17
25	5105	150	150	259	37	210	17	215	17	17
30	6110	150	150	319	37	210	17	215	17	17
40-50	8130	150	150	419	37	210	17	215	17	17



Stadio aerofotogrammetrico
DESCRIZIONE SCALA 1:200

AREA PI EMME

CERTIFICATO DI PUBBLICAZIONE

Il presente atto è pubblicato all'Albo on line del Libero Consorzio
Comunale di Siracusa

dal **14 AGO. 2023** al **28 AGO. 2023**

col n. del Reg. pubblicazioni.

L'Addetto alla Pubblicazione

Il Segretario Generale

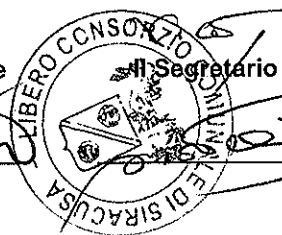
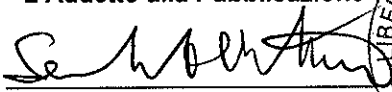

CERTIFICATO DI AVVENUTA PUBBLICAZIONE N°

Il sottoscritto, su conforme dichiarazione dell'addetto all'Albo

CERTIFICA

Che copia della presente determinazione è stata affissa e pubblicata all'Albo Pretorio on line dal
..... al e che non sono pervenuti reclami.

Siracusa, li

L'Addetto alla Pubblicazione

Il Segretario Generale
